



Montage-tips voor **SFP** Endurance PU-Folie

!!! SVP deze montage-tips alvorens montage aandachtig lezen !!!

Tips:

1. Zorg voor te beginnen dat alle benodigde gereedschappen onder handbereik zijn en dat de locatie vrij is van temperatuurwisseling (vb. openen van garagedeur in winter).
2. Als u zich aan de montage-instructie houdt heeft u lange tijd veel plezier van uw beschermingsfolie.
3. Laat **SFP** beschermingsfolie 72 uur in positie "uitharden". Evt. sproei-resten zullen verdampen wat zorgt voor een "strak" resultaat. De folie bereikt pas na 72 uur bij circa 15 C. zijn definitieve kleefkracht. Wanneer de temperatuur lager is verlengd de tijd overeenkomstig. Na de volledig geactiveerde kleefkracht is reiniging in een autowasserette en/of met hogedruk geen probleem.

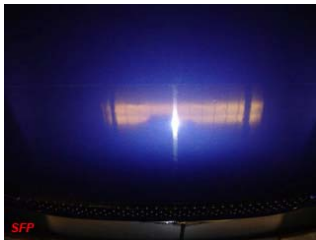

Na 24 uur uitharding



Na 48 uur uitharding



Na 72 uur uitharding

4. Verwijder eventuele blaasjes (luchtbelletjes, blaren) door er met een **SFP** scraper of een naald een gaatje in te prikken (in lengterichting) en zorgvuldig na te wrijven. Forceer hierbij niet, indien er beweging in de folie ontstaat dan deze werkzaamheden na 72 uur uitvoeren. De hechteigenschappen van de **SFP** beschermingsfolie met kleefstof zijn dan met het onderliggende oppervlak geaklimatiseerd en optimaal uitgehard. Ook kan de folie iets terug worden getrokken en harder op de folie wrijven zodat deze goed aan het oppervlak hecht.
5. Raak **nooit** de zelfklevende laag aan, vingerafdrukken zijn onuitwisbaar.
6. **SFP** beschermingsfolies zijn "autowasseretteproof". Na acclimatisatie (circa 72 uur) kan men zo vaak men wil de folie in een autowasserette en/of met hoge druk reinigen.
7. Gebruik van was en polish; Alles wat normalerwijs met het oppervlak gebeurt is ook op de **SFP** beschermingsfolies toepasbaar. De folie verdraagt was en polish. De hoogglanzende optiek van de hoogtransparante **SFP** beschermingsfolies blijven het mooist wanneer deze circa 3 x per jaar wordt behandeld (inwrijven en uitpoetsen) met een kleurloze was of polish. Poets hierbij in de richting "van de folie af", anders kan de kantlijn zichtbaar worden door de gepoetste was of polish. Ook als de folierand door was of poets is aangetast kan dit worden gereinigd. Het beste met vochtig hygiënapapier.
8. **SFP** beschermingsfolies zijn verwijderbaar door lichte verwarming dicht op het oppervlak, bijvoorbeeld met behulp van een **SFP** heteluchtpistool.
9. Leg de **SFP** beschermingsfolies **nooit** in de brandende zon en monteer de **SFP** beschermingsfolies ook **nooit** in de brandende zon. Door de warmte kan vervorming en/of uitzetting optreden.
10. Monteer de **SFP** beschermingsfolies secuur in rust en met geduld, dit zorgt voor het mooiste resultaat.
11. Het is een voordeel om de **SFP** beschermingsfolie met behulp van een 2^e persoon te monteren. Met name bij gewelfd oppervlak is de kritische blik van een ander van enige afstand beslissend voor het eindresultaat. Alleen werken kan m.b.v. schilderstape ook prima, alleen duurt het iets langer.
12. Zorg voor een secure markering van het te behandelen oppervlak, de maatvoeringen van het oppervlaksjabloon en het snijformaat.
13. Zorg ervoor dat het aangebrachte vocht goed achter de **SFP** beschermingsfolie wordt weggewreven. Eventueel de **SFP** beschermingsfolie nogmaals besproeien en met de rakel afwissen. Hierbij iets meer druk op de scraper (en dus op de folie) uitvoeren zodat alle blaasjes verdwijnen.



Blijken er na deze slotbehandeling nog blaasjes voor te komen dan is dit een teken dat er onvoldoende druk is toegepast. Dit is an sich geen probleem, in de regel verdwijnen deze (vocht)blaasjes binnen circa 4 weken.

Veel succes

SFP Surface Film Protectives feliciteert u met uw aankoop en wenst u veel plezier en gemak in het gebruik op uw toepassing. Indien u verdere vragen of opmerkingen heeft kunt u contact opnemen.